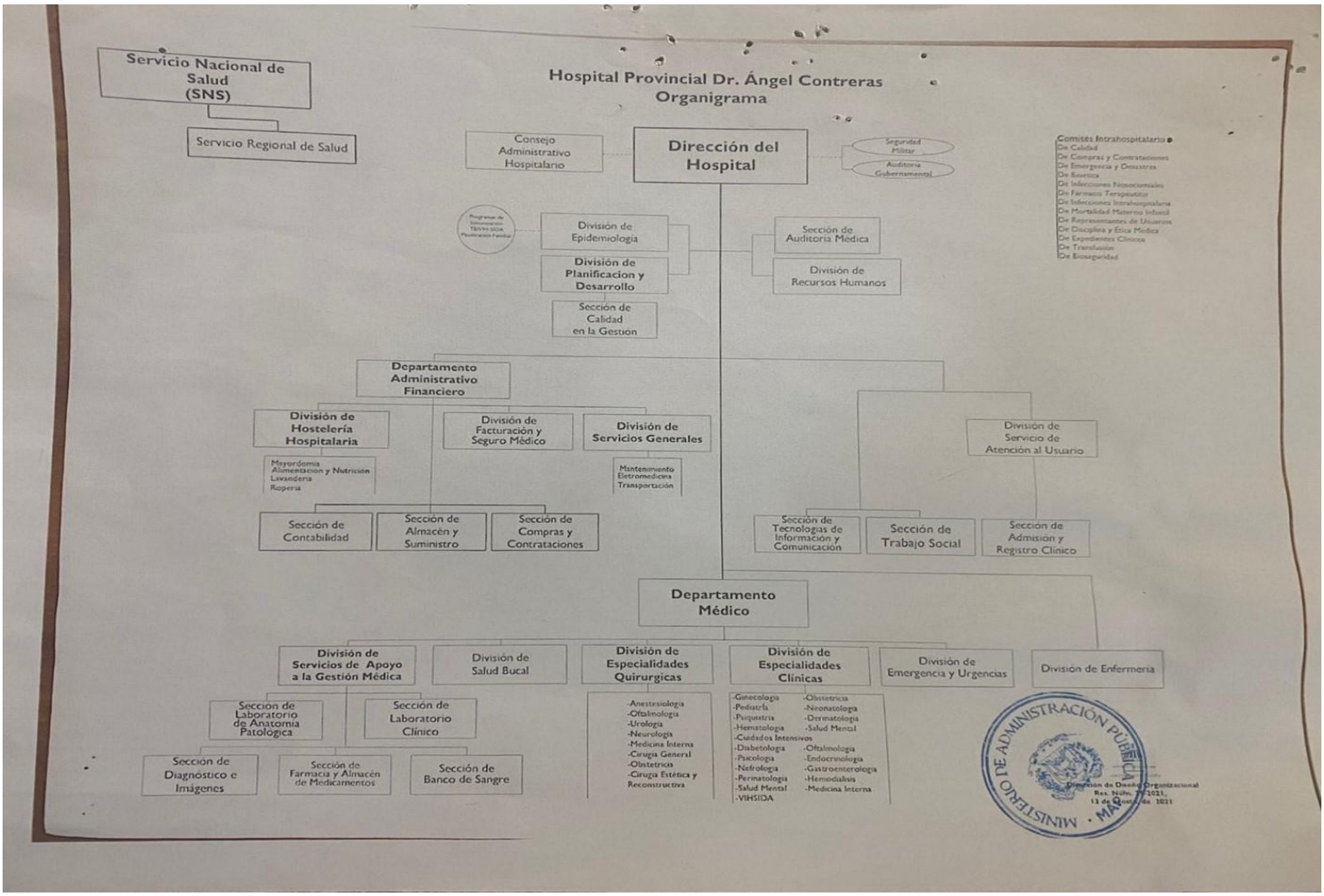
Servicio Nacional de Salud (SNS)
Servicio Regional de Salud
Hospital Provincial Dr. Ángel Contreras
Organigrama
Consejo Administrativo Hospitalario
Dirección del Hospital
Seguridad Militar
Auditoria Gubernamental
Comités Intrahospitalario
De Calidad
De Compras y Contrataciones
De Emergencia y Desastres
De Bioetica
De Infecciones Nosocomiales
De Farmaco Terapeutico
De Infecciones Intrahospitalaria
De Mortalidad Materno Infantil
De Representantes de Usuarios
De Disciplina y Etica Medica
De Expedientes Clinicos
De Transfusión
De Bioseguridad
División de Epidemiologia
División de Planificacion y Desarrollo
Sección de Calidad en la Gestion
Sección de Auditoria Medica
División de Recursos Humanos
Departamento Administrativo Financiero
División de Hostelería Hospitalaria
Mayordomia
Alimentacion y Nutrición
Lavanderia
Roperia
División de Facturación y Seguro Médico
División de Servicios Generales
Mantenimiento
Eletromedicina
Transportación
Sección de Contabilidad
Sección de Almacén y Suministro
Sección de Compras y Contrataciones
División de Servicio de Atención al Usuario
Sección de Tecnologias de Información y Comunicación
Sección de Trabajo Social
Sección de Admisión y Registro Clínico
Departamento Médico
División de Servicios de Apoyo a la Gestión Médica
División de Salud Bucal
División de Especialidades Quirurgicas
División de Especialidades Clinicas
División de Emergencia y Urgencias
División de Enfermeria
Sección de Laboratorio de Anatomia Patológica
Sección de Laboratorio Clínico
Sección de Diagnóstico e Imágenes
Sección de Farmacia y Almacén de Medicamentos
Sección de Banco de Sangre
-Anestesiologia
-Oftalmologia
-Urologia
-Neurologia
-Medicina Interna
-Cirugia General
-Obstetricia
-Cirugia Estética y Reconstructiva
-Ginecologia
-Pediatría
-Psiquiatria
-Hematologia
-Cuidados Intensivos
-Diabetologia
-Psicologia
-Nefrologia
-Perinatologia
-Salud Mental
-VIHSIDA
-Obstetricia
-Neonatologia
-Dermatologia
-Salud Mental
-Oftalmologia
-Endocrinologia
-Gastroenterologia
-Hemodialisis
-Medicina Interna
MINISTERIO DE ADMINISTRACIÓN PÚBLICA
Dirección de Diseño Organizacional
Res. Núm. 79-2021,
13 de Agosto de 2021